



DIPARTIMENTO DI
ARTE E IMMAGINE

Prof. Pasquale Prencipe

SUPERARE GLI STEREOTIPI!



**ANCHE UN SOGGETTO
DIFFICILE,**



**COL METODO GIUSTO,
NON E' DIFFICILE !**

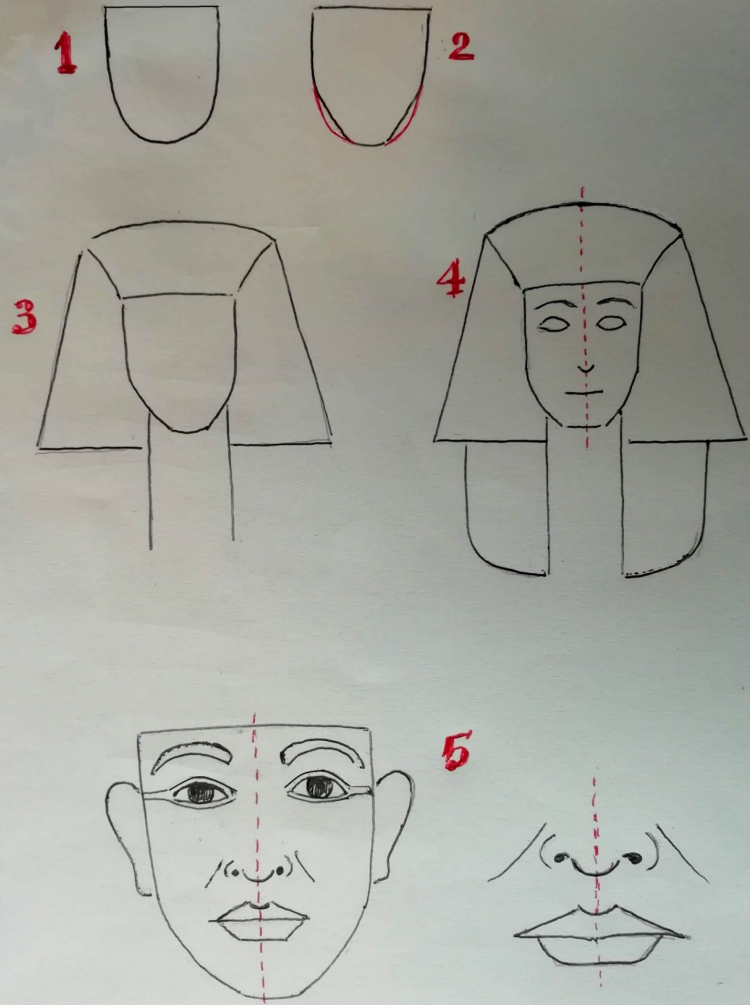





disegni
eseguiti
dagli
studenti



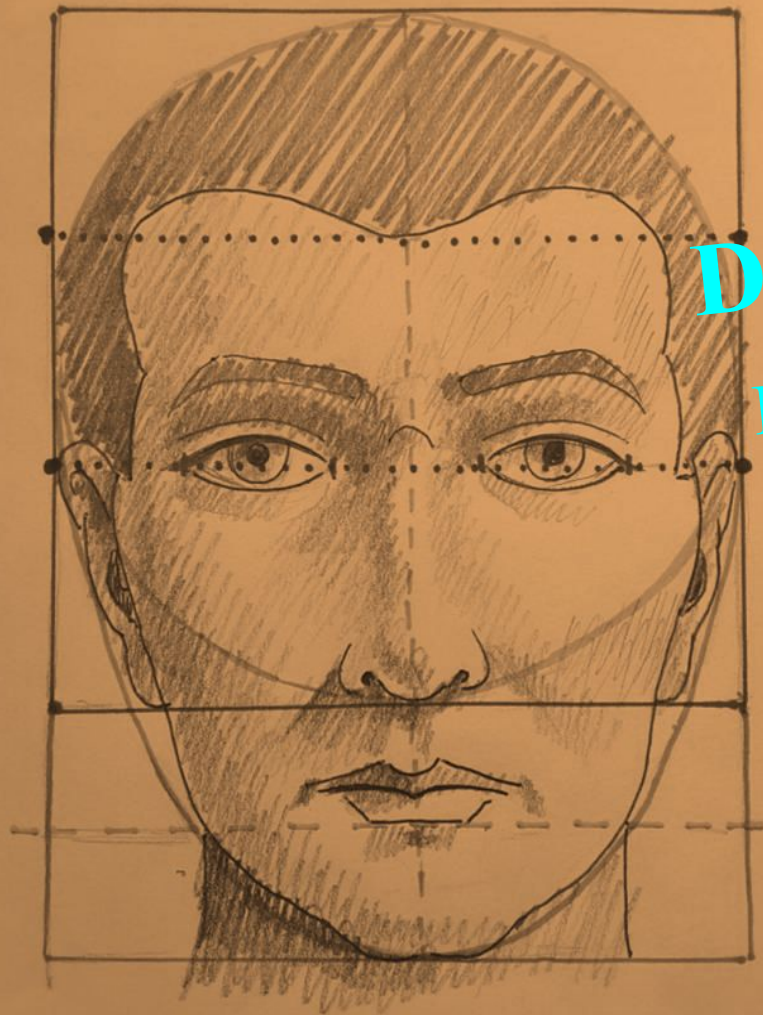

**SCHEMA
DETTAGLIATO
PER UN SOGGETTO
ELABORATO**

SCHEMA DETTAGLIATO PER UN SOGGETTO ELABORATO

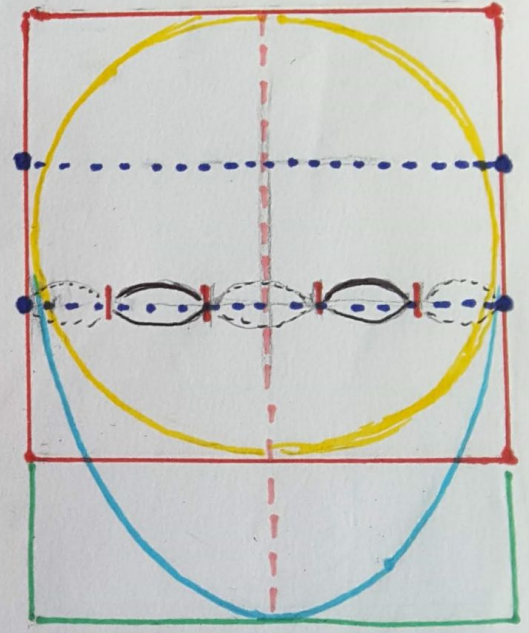
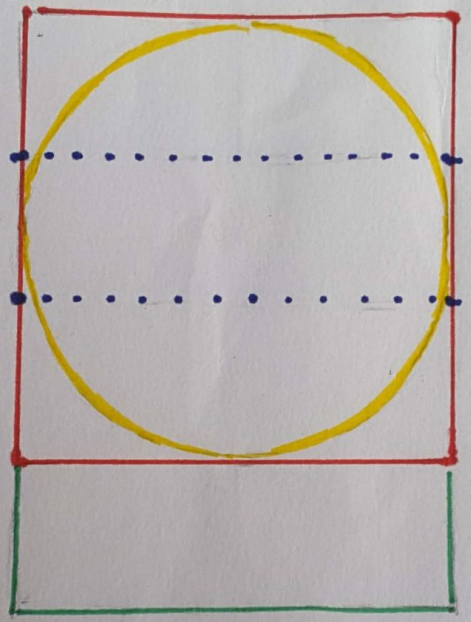
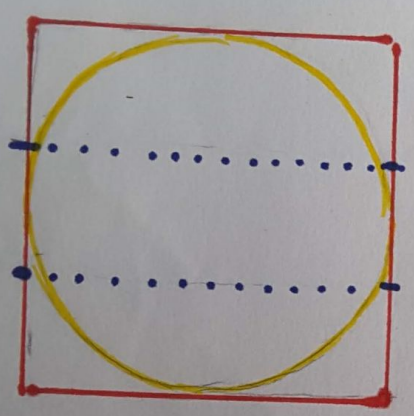

**SCHEMA
DETTAGLIATO
PER UN SOGGETTO ELABORATO**

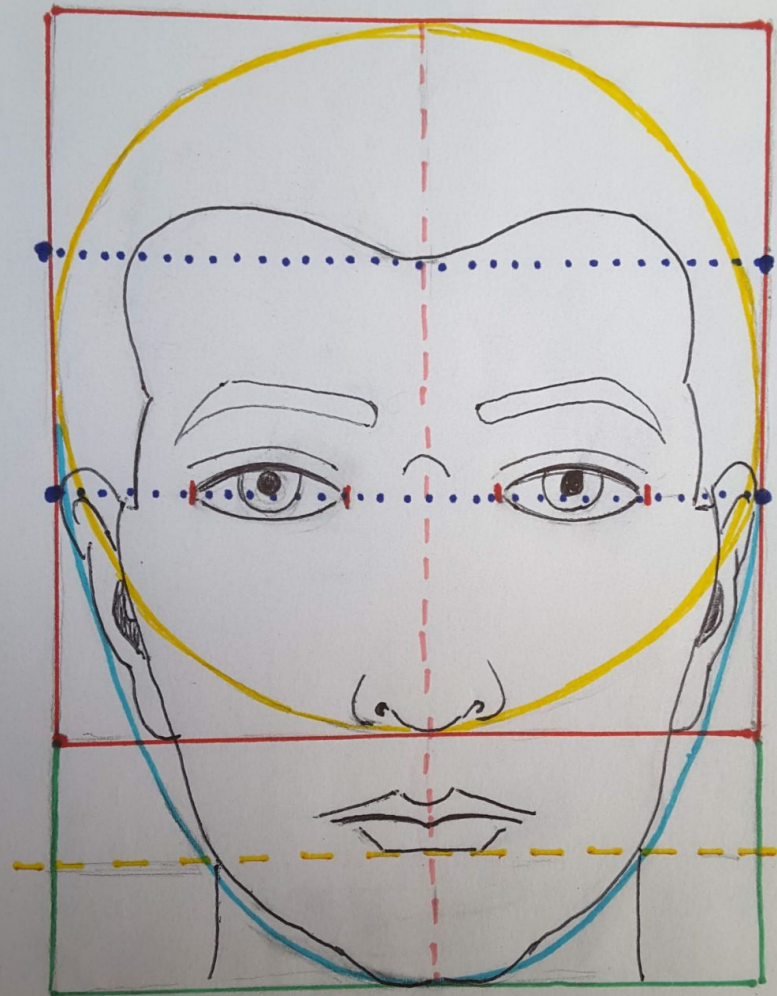

Gli schemi disegnati con i gessetti sulla “vecchia” lavagna!



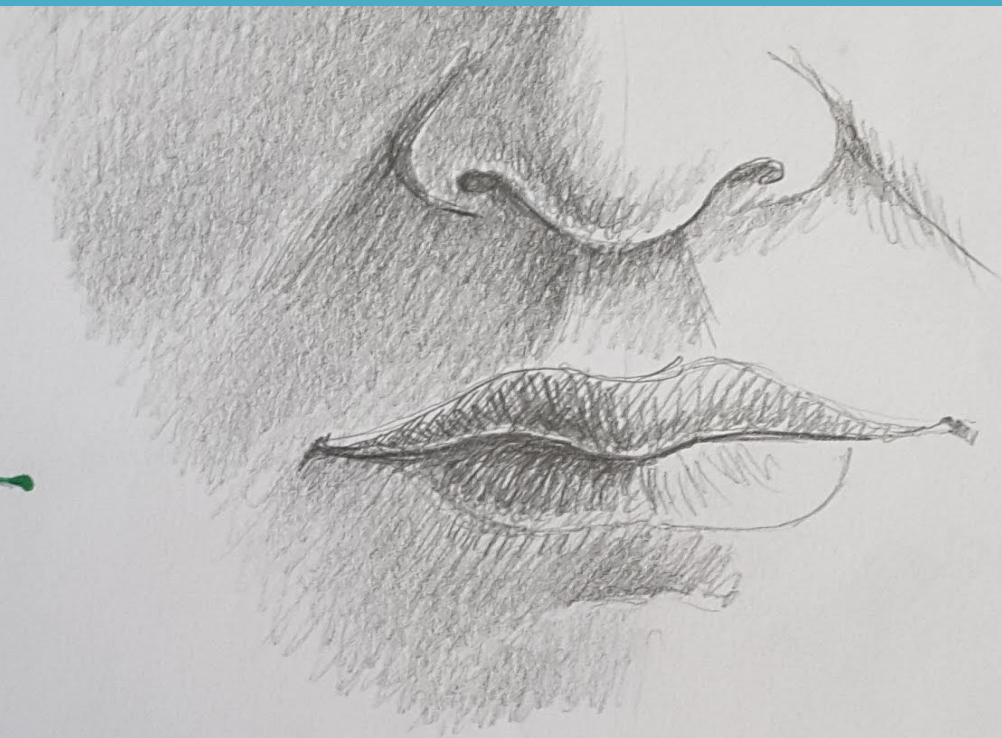
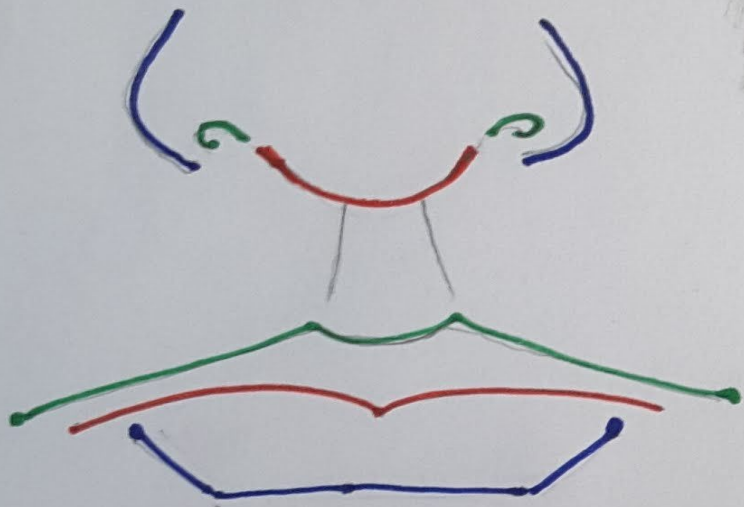

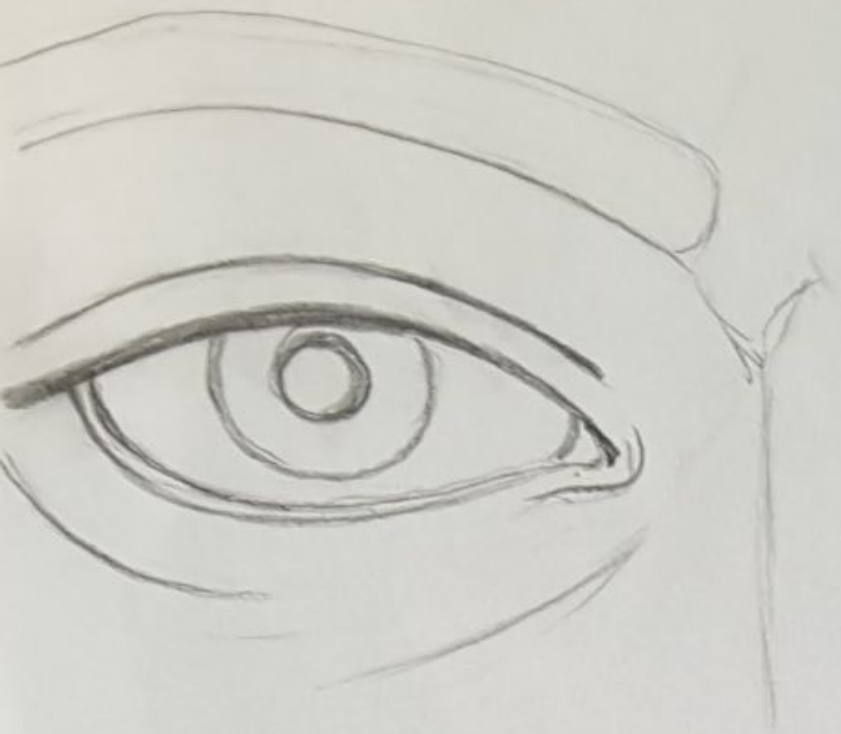



**AUTORITRATTI
DI STUDENTI**

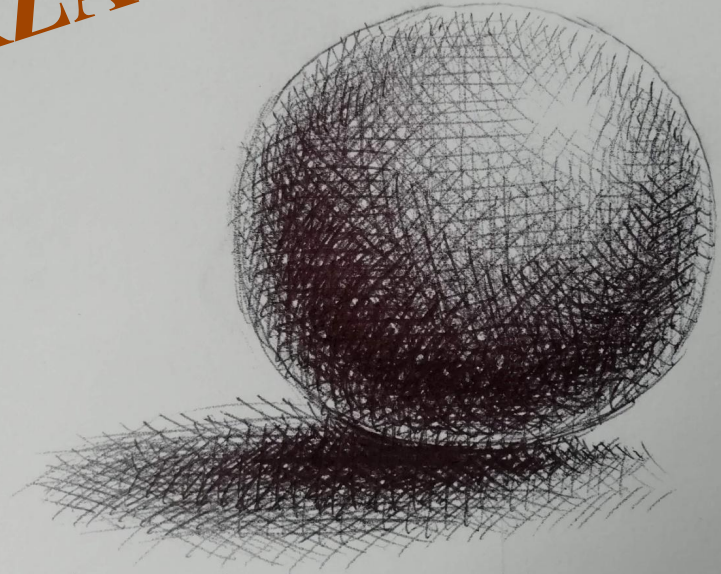
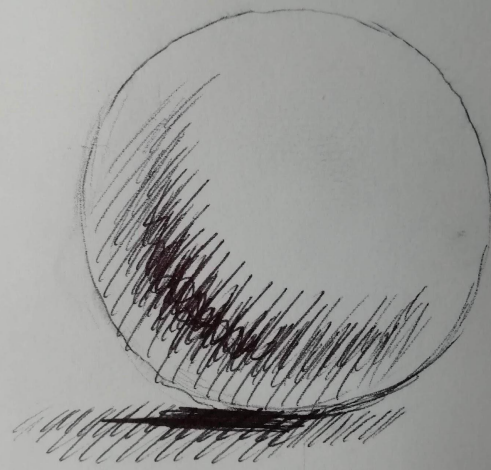
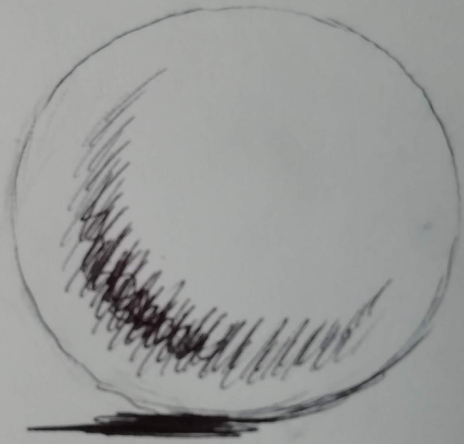

CREARE LA TERZA DIMENSIONE



LA TERZA DIMENSIONE DEL COLORE



La prospettiva

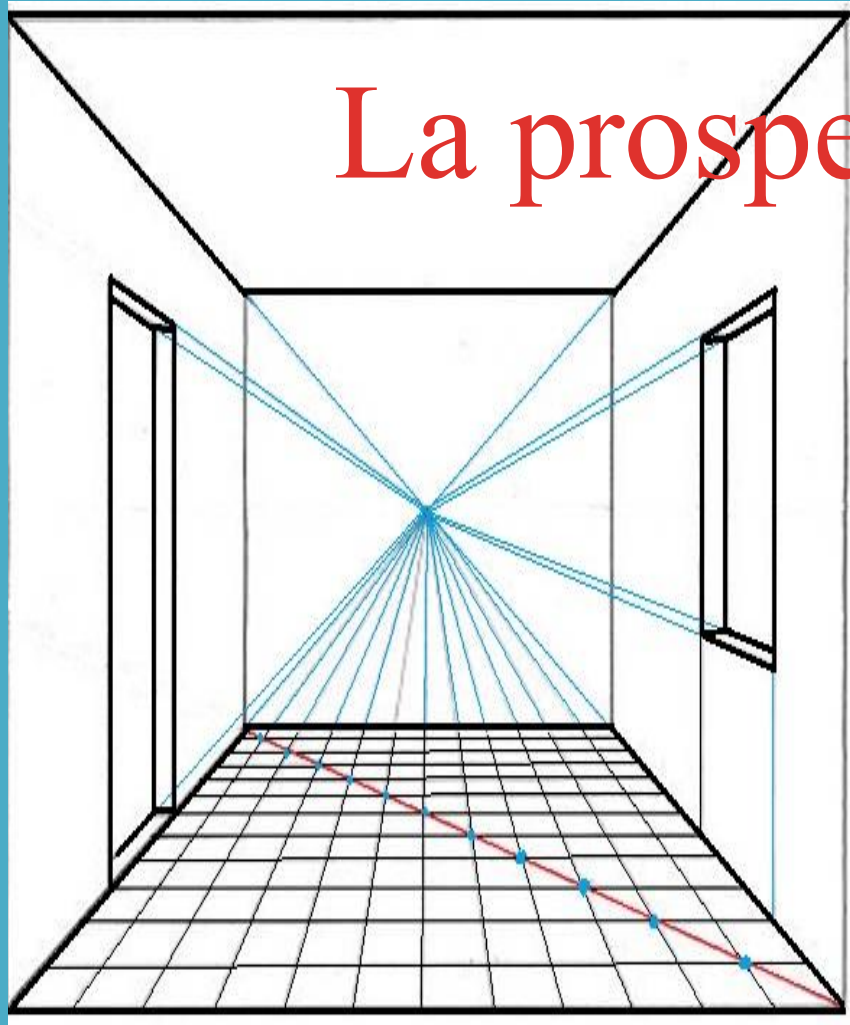



**CERCARE GLI SCHEMI
NASCOSTI**

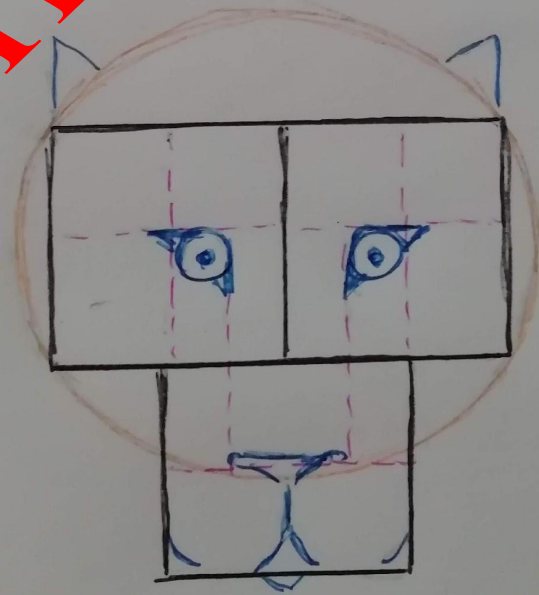
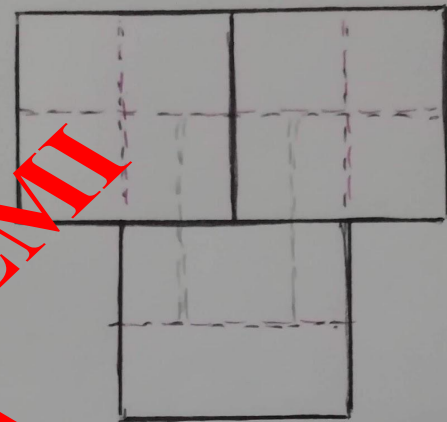

PASTELLI SU FOGLIO NERO

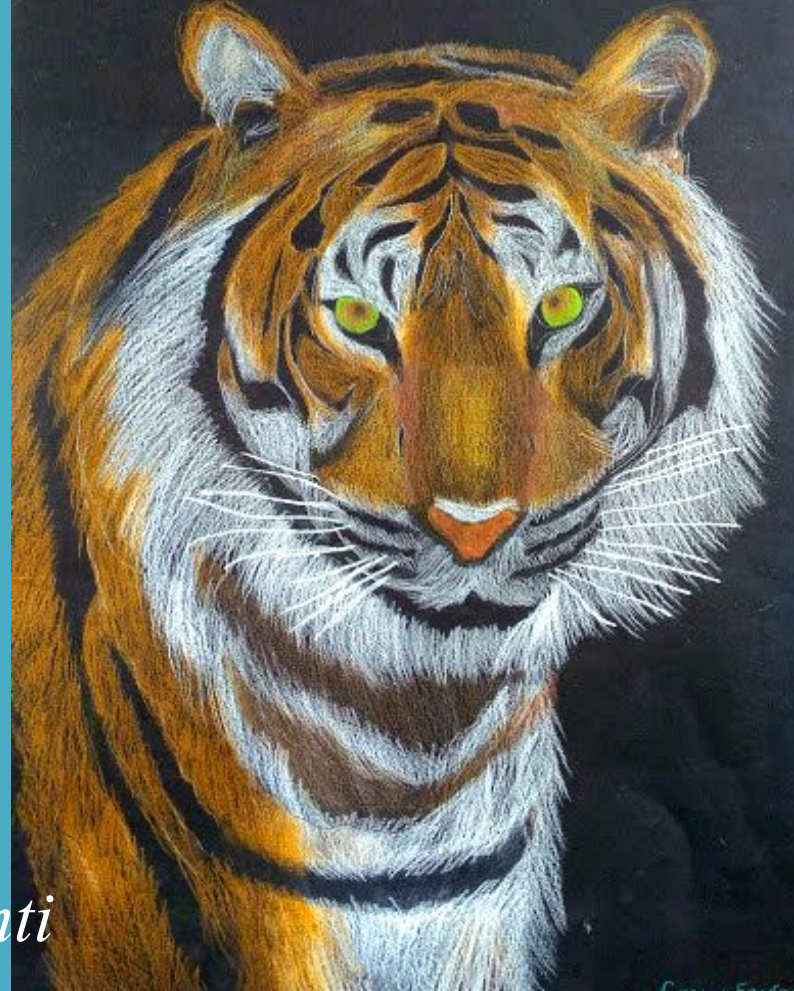
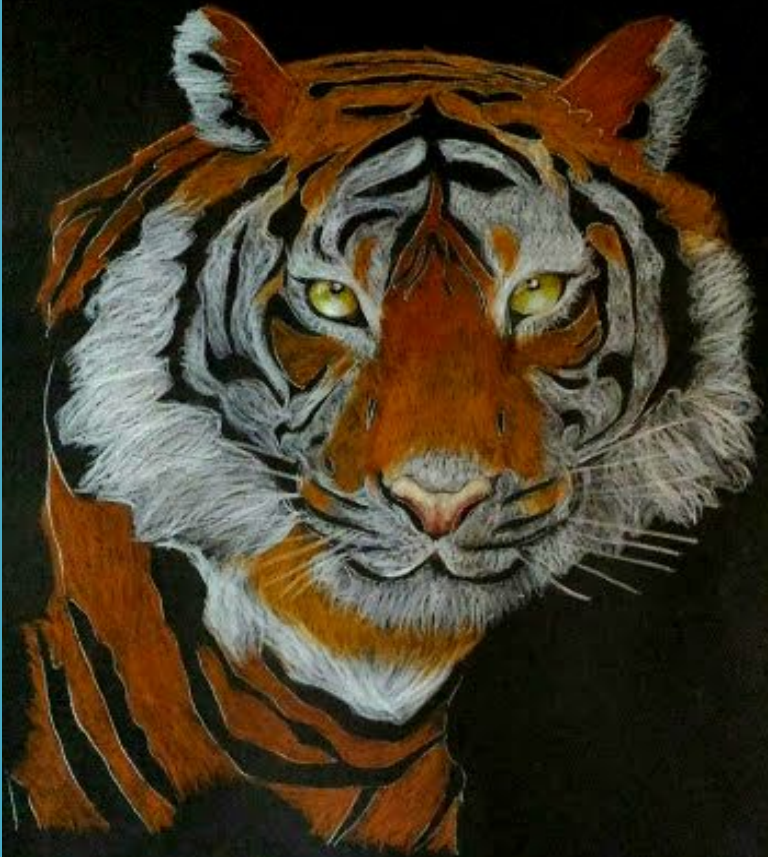

disegni realizzati dagli studenti



CERCARE GLI SCHEMI NASCOSTI



disegni realizzati
dagli studenti



LIM

TECNOLOGIA
AL SERVIZIO
DEL'ARTE



DIPINGERE *'EN PLEIN AIR'*



**DIPINGERE
'EN PLEIN AIR'**



ACQUERELLI





ACQUERELLI



Dipingere con gli alimenti



**Dipingere
con gli
alimenti**

MODELLAZIONE DELLA CRETA



TECNICA DELLO SBALZO SU RAME

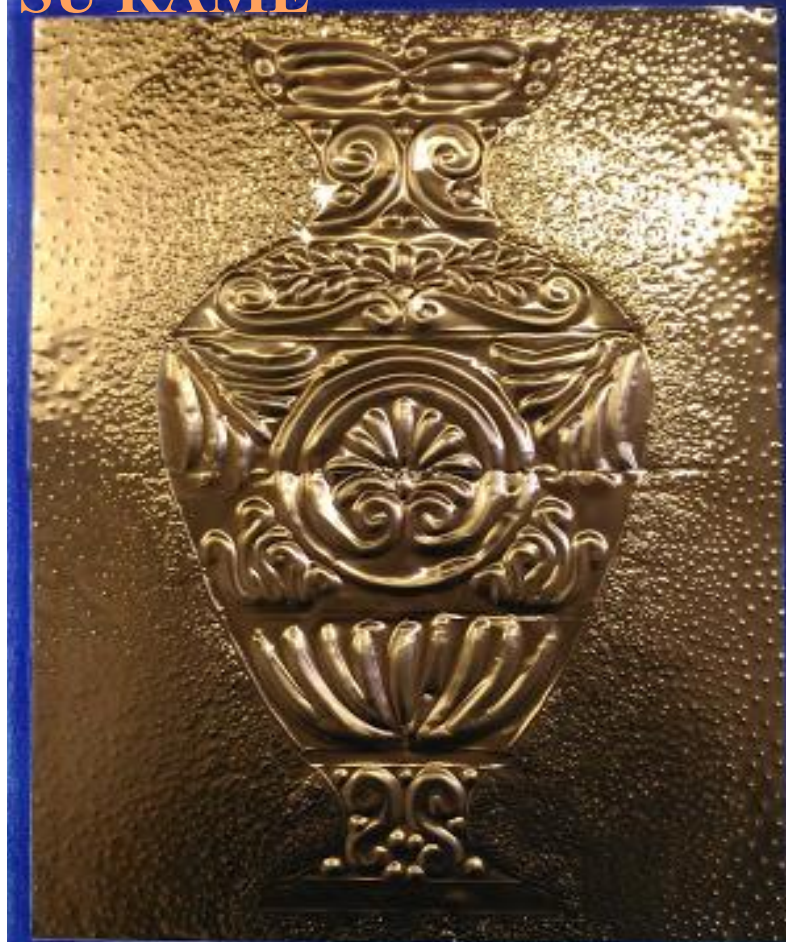

MOSAICO DI CARTA





RICICLARE
CREATIVAMENTE



RICICLARE
CREATIVAMENTE

PENNARELLI





ARTE DAL VIVO



11:13

**Acquisire
le giuste competenze!**



11:39



È bello essere che l'onda

Messaggio



2 giugno 2021

Buongiorno
Le farà piacere sapere che stiamo visitando i musei vaticani e mano a mano che troviamo opere da Lei spiegate Teresa entusiasta racconta e ci stupisce....ora ha visto una copia di Laocöonte....



11:13

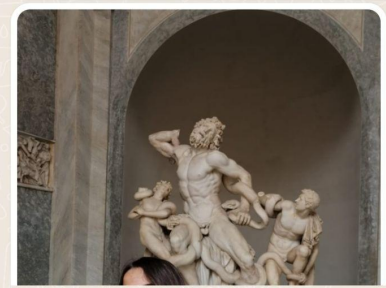

Messaggio del genitore di una ex studentessa



MUSEO ARCHEOLOGICO DI AOSTA





I GRIFONI DI ASCOLI SATTIANO

VENDUTI ILLEGALMENTE IN CALIFORNIA, OGGI TORNATI IN ITALIA



A lezione col Nucleo Tutela del Patrimonio

**Il traffico illegale di opere d'arte:
danno per il patrimonio culturale nazionale**



La scuola forma cittadini consapevoli



L'articolo 9 della Costituzione

“La Repubblica tutela il paesaggio ed il patrimonio storico ed artistico della Nazione”

L'Italia detiene il primato mondiale nell'aver inserito nella sua Carta Costituzionale il rispetto e la tutela del paesaggio.

Opera d'arte e paesaggio hanno la stessa importanza

Patrimonio artistico
e
Patrimonio paesaggistico



Ravello



“LA BELLEZZA SALVERA’ IL MONDO”

scriveva Fëdor Dostoevskij nel 1869

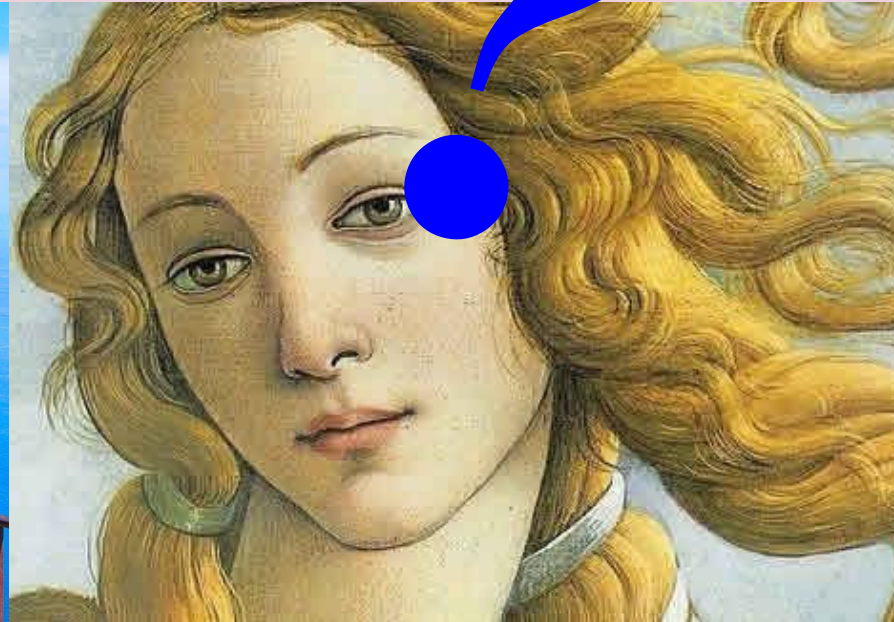

INTANTO, SALVIAMO LA BELLEZZA?



BOSCO DIDATTICO

CON I
CARABINIERI FORESTALI

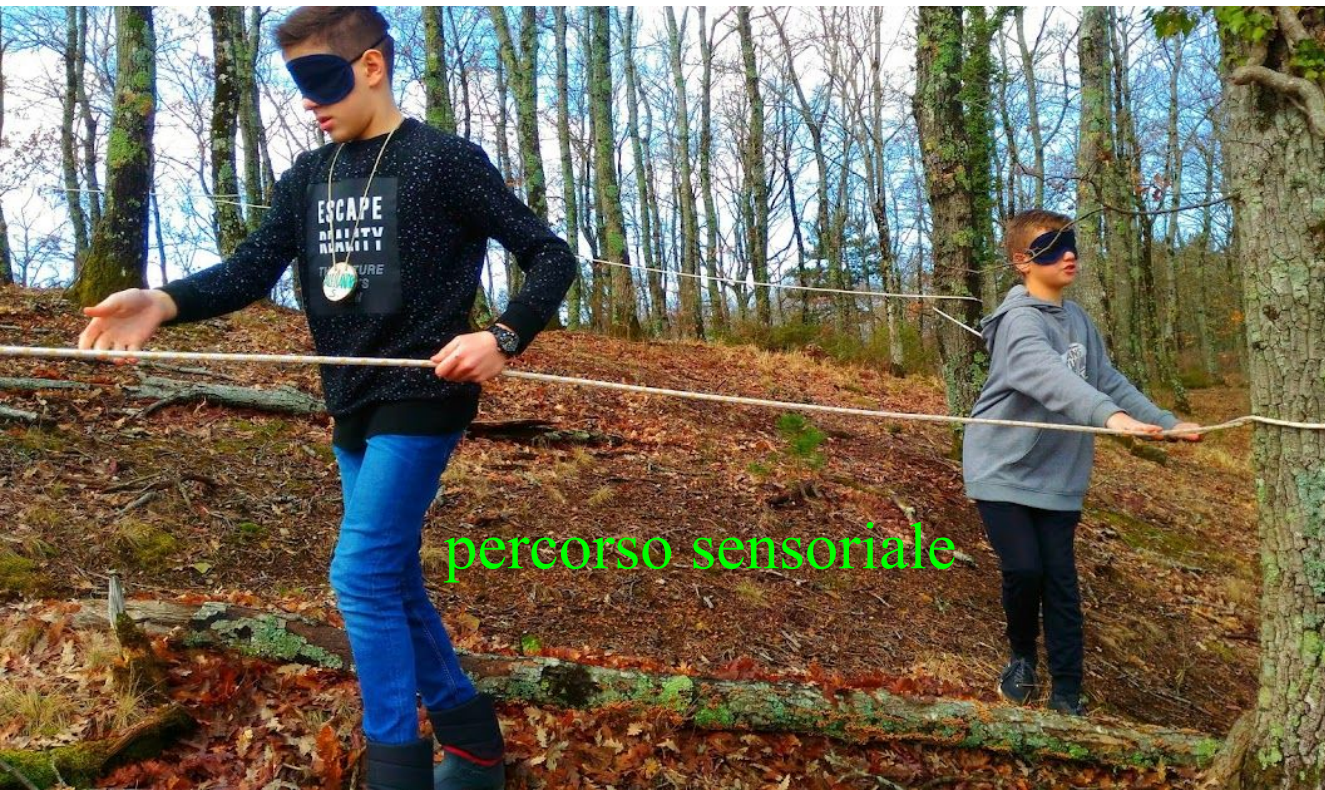

opera vincitrice del primo premio
concorso nazionale

Micro e macro nella biocomplessità

Indetto dai Carabinieri Forestali

2018





Parco della Mortella
Ischia



Villa d'Este

Tivoli





REGGIA DI CASERTA



VILLA PISANI STRA' (VENEZIA)



immergersi nella bellezza

Castel Gandolfo

Villa Pontificia





ARTE TOPIARIA
Progettare il verde

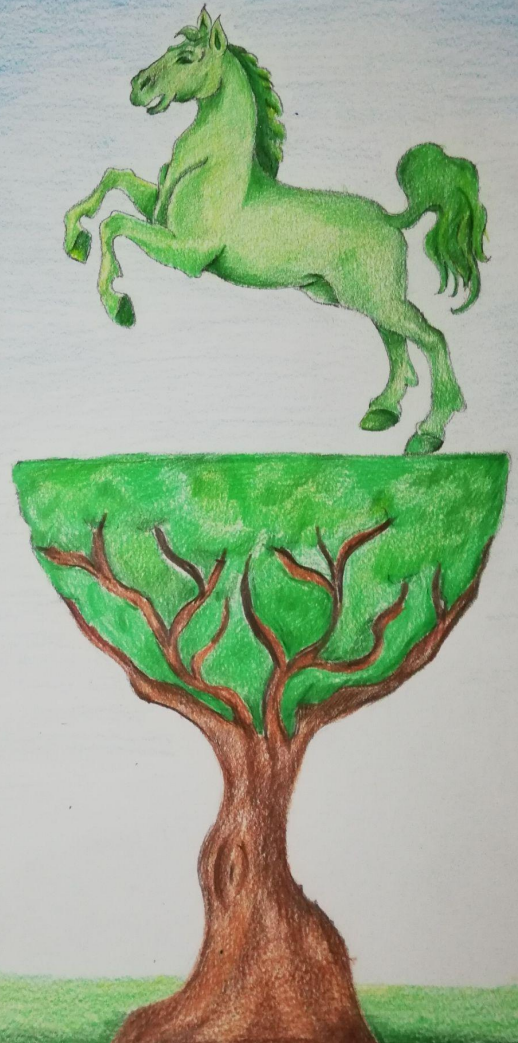

MONTE SARACENO
Necropoli protostorica

GARGANO

NATURA E CULTURA





I Sassi di Matera



Villa San Michele

Capri

**conoscere
la
bellezza
per
diventarne
attenti
custodi**



Grotta dello Smeraldo

Positano





MINI CROCIERA

**LUNGO LA COSTA
GARGANICA**

La Montagna Spaccata

Gaeta



GROTTA
PERTOSA
CILENTO





DOMUS AUREA

LA VILLA DI NERONE

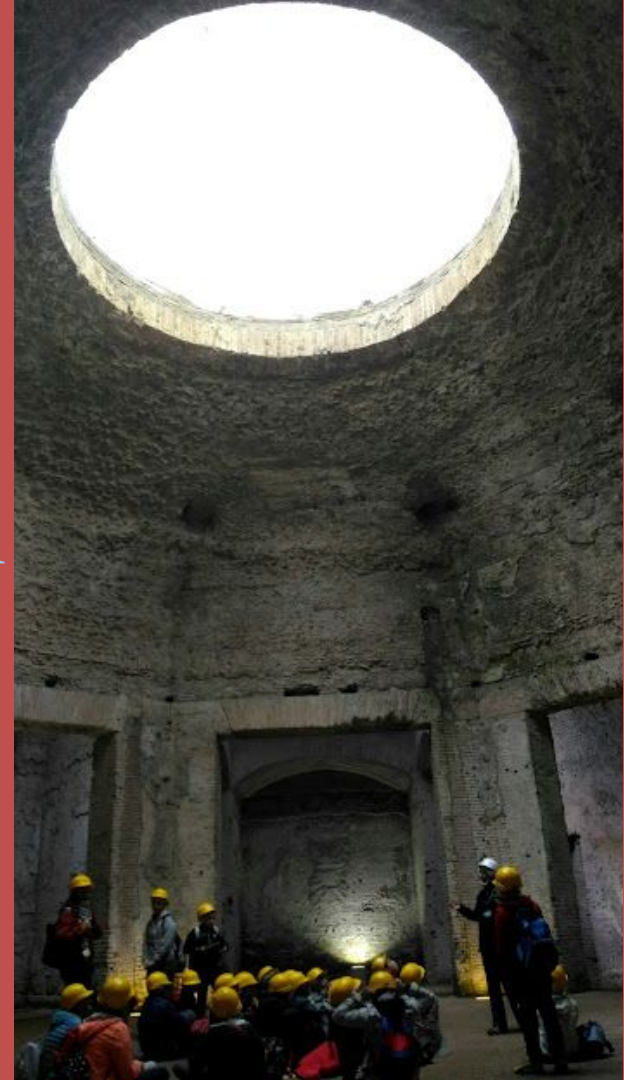



**Decorazioni
a grottesca
della *Domus
Aurea***

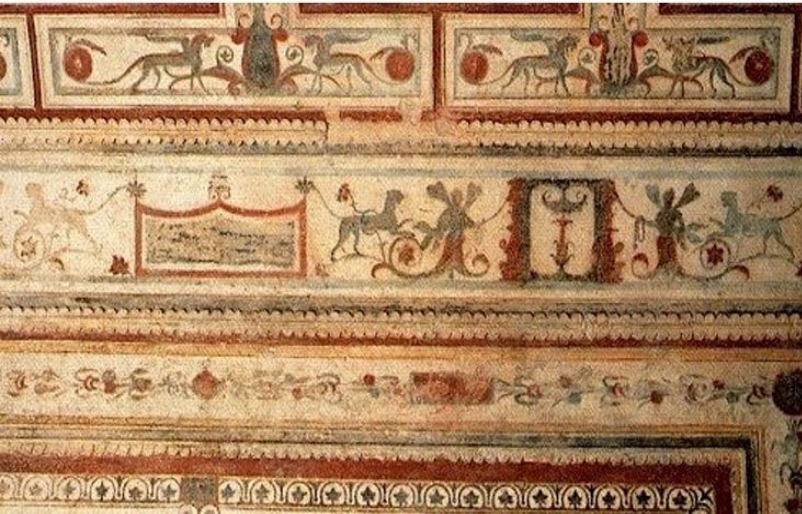

***Grottesche*
interpretate
degli
studenti**



IL PANTHEON





PAESTUM



CASTEL DEL MONTE



**CHIESA DI
RENZO PIANO**

**A SAN GIOVANNI
ROTONDO**

Tempio di Mercurio - Baia



gli effetti del bradisismo



ESPLORARE L'ARTE SUL FONDO DEL MARE



gli effetti del bradisismo

immergersi nella bellezza



SNORKELING

VILLE ROMANE SOMMERSE DI BAIA





MOSAICO DI CARTA



Antiche colonne, Cava di Seccheto

Isola d'Elba

7 delle colossali colonne del Pantheon, alte 12 m e del diametro di 1,5 m, sono di granito di Seccheto



Laboratorio didattico nella Cava di granito

Isola d'Elba



ISOLA D'ELBA



Per strutturare il sapere,
allo studio, occorre intrecciare anche
il filo delle emozioni

Produrre la carta

Cartiera di Amalfi



produzione artigianale della carta

a scuola

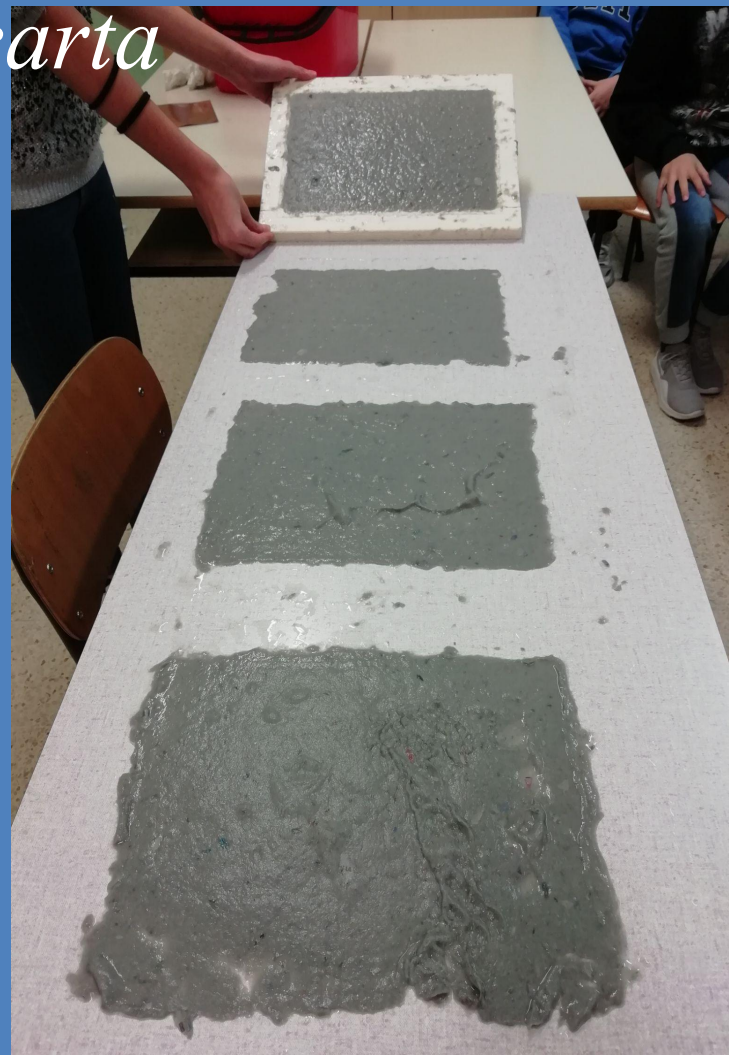
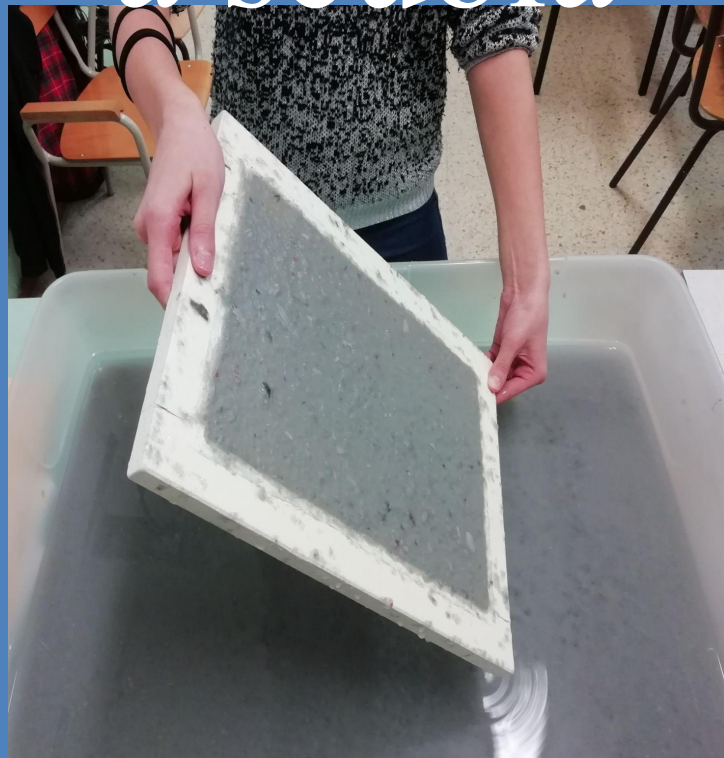



CASEIFICIO 'IL PARCO'
SAN GIOVANNI ROTONDO



VESUVIO



**Esplorare arricchisce
la mente e temprava il fisico !!!**



Le sorgenti termali in riva al mare

Baia di Sorgeto

Ischia



Pompei



Oplontis

Torre Annunziata



Ercolano

Atrio della Casa Sannitica





LA GEOTERMIA DI ISCHIA

**PER CUOCERE LE UOVA
NELLA SABBIA**

IL FORNO NATURALE!

LA FUMAROLA

**SPIAGGIA
DEI MARONTI**

ISCHIA



CONOSCENZA TUTELA VALORIZZAZIONE

*Formare cittadini consapevoli,
in grado di apprezzare
quello scrigno magico
della natura e dei beni culturali,
capace di donare inesauribili emozioni*

